



La salud  
es de todos

Minsalud

# ADRES

## Mecanismos COVID

23 de septiembre de 2022

# COVID-19 + Estrategias a cargo de ADRES

# ADRES



## ANTICIPO

Medida para apoyar el sostenimiento de la capacidad instalada de UCI e intermedio aún cuando se presenten reducciones en la ocupación

**\$0,6 billones**



## RECONOCIMIENTO THS

Medida para reconocer al THS el servicio prestado y el alto riesgo al que se enfrentan por atender pacientes confirmados o sospechosos de COVID-19

**\$0,51 billones**



## UPC AE RC

UPC reconocida a las EPS – EOC por los afiliados del régimen contributivo activos por emergencia – AE con ocasión de la pandemia derivada del COVID-19

**\$3,07 billones**



## COMPENSACIÓN RS

Subsidio que se realiza única vez y por grupo familiar como incentivo para el aislamiento de la persona contagiada y su grupo familiar

**\$0,098 billones**



## PRUEBAS

Reconocimiento de pruebas de SARS-CoV-2 (PCR, Antígeno y Anticuerpo) con cargo a los recursos autorizados por el FOME

**\$2,31 billones**



## CANASTAS COVID

Giro que se realiza por concepto de Canastas de servicios y tecnologías para la atención del COVID-19

**\$2,53 billones**

**TOTAL EJECUTADO: \$ 9,12 billones**

1

# Anticipo por Disponibilidad

ADRES

1

# Resultados - Anticipo por disponibilidad camas UCI y UCIM

ADRES

**\$ 604.771 millones reconocidos y pagados por  
3674 de solicitudes de anticipo**

\$457.199 millones por  
disponibilidad de camas UCI

\$147.571 millones por  
disponibilidad de camas UCIM

Corte 22 septiembre 2022

**398 clínicas y hospitales han recibido  
recursos**

por concepto de anticipo por disponibilidad de camas UCI y UCIM de  
los periodos junio de 2020 a abril de 2021.



Cifras en pesos

NIT IPS	Nombre IPS beneficiaria	Valor girado a la IPS
805027743	DUMIAN MÉDICAL S.A.S	13.021.980.181
824001041	CLINICA MEDICOS S.A.	12.689.550.201
900971006	SUBRED INTEGRADA DE SERVICIOS DE SALUD NORTE E.S.E	8.984.492.494
800014918	E.S.E. HOSPITAL UNIVERSITARIO ERASMO MEOZ	8.353.424.814
800179966	CLÍNICA REINA CATALINA BARANOA	8.330.449.680
800149384	CLINICA COLSANITAS S.A.	7.954.219.893
900181419	MEINTEGRAL S.A.S	7.868.082.965
900008328	CLINICA INTEGRAL DE EMERGENCIAS LAURA DANIELA S.A.	7.180.846.631
806012426	CLINICA CARDIOVASCULAR JESUS DE NAZARETH TRANSFORMACIÓN EN SAS	6.501.625.695
892399994	HOSPITAL ROSARIO PUMAREJO DE LOPEZ - EMPRESA SOCIAL DEL ESTADO	5.761.519.606
900465319	OINSAMED S.A.S.	5.654.153.664
900959048	SUBRED INTEGRADA DE SERVICIOS DE SALUD SUR OCCIDENTE E.S.E	5.579.771.896
891580002	HOSPITAL UNIVERSITARIO SAN JOSE DE POPAYAN E.S.E.	5.399.805.361
811016192	INSTITUCIÓN PRESTADORA DE SERVICIOS DE SALUD "IPS UNIVERSITARIA"	5.389.440.677
800210375	PROCARDIO SERVICIOS MEDICOS INTEGRALES S.A.S.	5.323.340.186
891180026	E.S.E. HOSPITAL DEPARTAMENTAL SAN VICENTE DE PAUL DE GARZON	4.855.114.215
891180134	ESE HOSPITAL DEPARTAMENTAL SAN ANTONIO DE PITALITO	4.772.613.911
901139193	MIREB BARRANQUILLA IPS S.A.S.	4.617.584.208
813001952	CLINICA MEDILASER S A	4.558.225.259
899999032	ESE HOSPITAL UNIVERSITARIO DE LA SAMARITANA	4.553.276.723
900386591	GYO MEDICAL I.P.S. S.A.S.	4.510.865.913
891180268	E.S.E. HOSPITAL UNIVERSITARIO HERNANDO MONCALEANO PERDOMO DE NEIVA	4.442.578.298
891901158	E.S.E HOSPITAL DEPARTAMENTAL TOMAS URIBE URIBE DE TULUA	4.276.081.653
891180098	HOSPITAL DEPARTAMENTAL MARIA INMACULADA ESE	4.216.357.503
900228989	CLINICA SANTA SOFIA DEL PACIFICO LTDA	4.080.036.152
900740827	CLINICA UNIVERSITARIA MEDICINA INTEGRAL S.A. – CUMI	4.044.126.010
901085352	INSTITUTO MEDICO DE ALTA TECNOLOGÍA S.A.S	3.942.929.568
890102768	ORGANIZACION CLINICA GENERAL DEL NORTE	3.845.367.002
890900518	FUNDACION HOSPITALARIA SAN VICENTE DE PAUL	3.838.112.253
812005522	FUNDACION AMIGOS DE LA SALUD	3.829.708.073
	OTRAS 368 IPS	426.395.436.889
	<b>TOTAL</b>	<b>604.771.117.574</b>

**\$0,6 billones  
pagados  
directamente a IPS**

Recursos girados de acuerdo con la Información registrada en el REPS y presentada y certificada por las IPS correspondiente a periodos entre junio de 2020 y abril de 2021.

2

# Talento Humano en Salud

ADRES

## \$518.663 millones girados a auxiliares, técnicos, tecnólogos y profesionales de la salud a nivel nacional

Corte 23 septiembre 2022

\$509.024 millones reconocidos a 342.808 a auxiliares, técnicos, tecnólogos y profesionales del SGSSS

\$9.639 millones reconocidos a 6.527 a auxiliares, técnicos, tecnólogos y profesionales de FFMM y Policía Nacional

### 349.335 beneficiarios

del reconocimiento económico temporal al talento humano en salud de acuerdo con el perfil ocupacional definido por Minsalud



Cifras en pesos

Vigencia	Subsistema	Beneficiarios	Valor Girado
2020	SGSS	250.563	380.726.010.779
2021	SGSS	14.224	20.071.669.443
	FFMM	6.008	8.835.307.236
2022	SGSS	78.021	108.226.711.705
	FFMM	519	804.111.472
<b>Total</b>		<b>349.335</b>	<b>518.663.810.635</b>

Fuente: Aplicativo PowerApps - Archivo seguimiento recursos FOME

\$0,51 billones girados a 349.334 personal THS

- 2020 → \$ 380.726 millones
- 2021 → \$ 28.906 millones
- 2022 → \$ 109.030 millones

Recursos girados al Talento Humano en Salud reportados por las IPS y que superaron las validaciones establecidas en la Circular 048 de 2020



3

## Activos por Emergencia

ADRES

Valores en millones de pesos

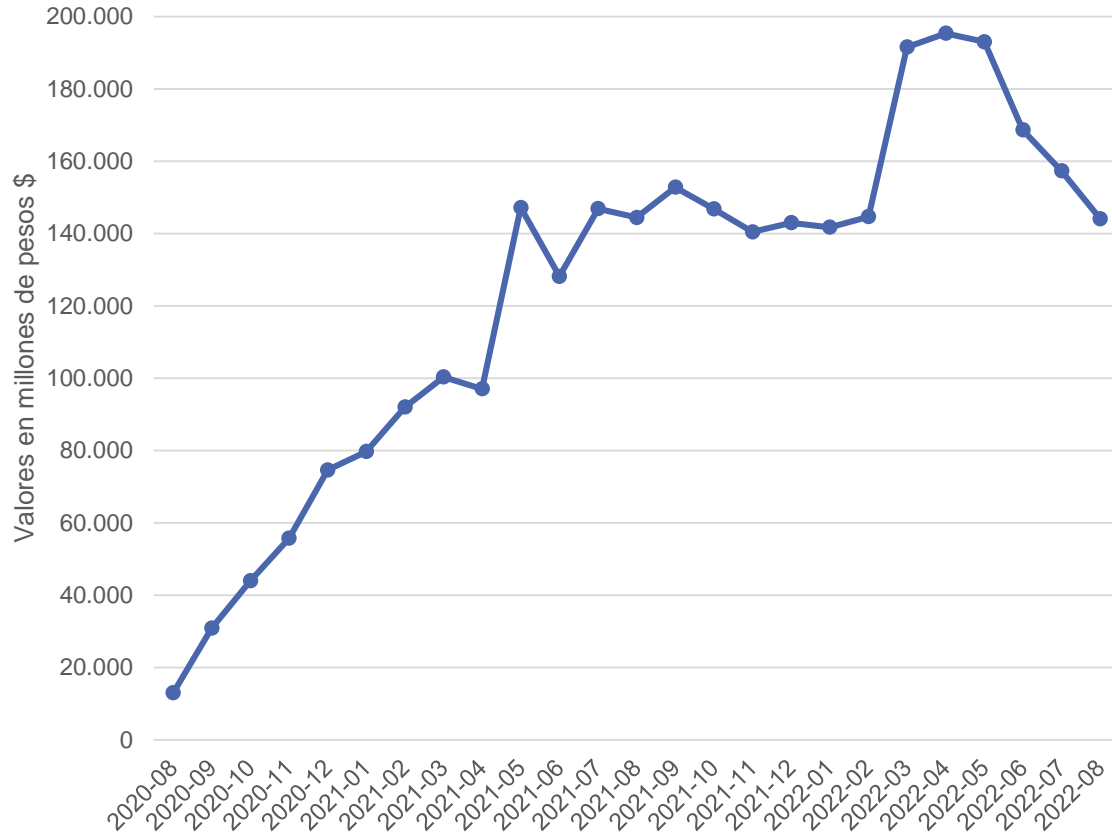

Fuente: Aplicativo régimen contributivo

**\$3,07 billones reconocidos a las EPS – EOC del régimen contributivo por los afiliados Activos por Emergencia - AE**

Corte 22 septiembre 2022

De agosto 2020 a agosto de 2022 se reconocieron \$3,07 billones por 1.646.353 afiliados promedio mensual.



Cifras en pesos

Nombre EPS	Vigencia 2020	Vigencia 2021	Vigencia 2022	Total
ALIANSA SALUD E.P.S.	1.642.474.059	8.471.761.435	8.997.894.848	19.112.130.342
AMBUQ	173.336.728	84.271.645	0	257.608.373
ANASWAYUU	6.472.383	1.732.475	890.230	9.095.088
ASMET SALUD EPS SA.S	1.082.443.789	7.092.466.713	10.446.341.995	18.621.252.497
ASOCIACION INDIGENA DEL CAUCA	29.422.951	3.533.892	524.970	33.481.813
CAJACOPI EPS	134.724.537	459.765.746	45.599.740	640.090.023
CAPITAL SALUD EPSS S.A.S.	1.550.153.361	6.297.750.181	3.890.687.615	11.738.591.157
CAPRESOCA EPS	154.415.732	112.070.282	109.774.378	376.260.392
COMFACUNDI	1.094.201	15.378.792	79.970	16.552.963
COMFAGUAJIRA	4.082.814	4.257.280	5.444.350	13.784.444
COMFAMILIAR HUILA	348.663.134	6.020.292.138	3.579.977.835	9.948.933.107
COMFAMILIAR NARIÑO	260.941.618	2.977.157.781	269.390.966	3.507.490.365
COMFAORIENTE EPS	8.865.896	18.170.597	93.252.404	120.288.897
COMFASUCRE EPS-S	0	20.833.234	21.392.537	42.225.771
COMFENALCO VALLE DEL CAUCA	1.354.076.888	9.700.923.956	8.618.938.444	19.673.939.288
COMPARTA EPS-S	1.164.960.382	2.884.465.229	1.389.287	4.050.814.898
COMPENSAR E.P.S	10.375.660.818	86.538.033.752	77.058.896.042	173.972.590.612
CONVIDA	109.996.999	655.771.001	1.167.275.756	1.933.043.756
COOMEVA E.P.S S.A.	7.125.523.332	30.063.557.454	9.878.743.457	47.067.824.243
COOSALUD S.A.S	2.980.373.631	26.175.208.800	14.326.539.510	43.482.121.941
DUSAKAWI EPSI	394.393	2.302.406	3.425.895	6.122.694
ECOOPSOS EPS	104.422.085	1.558.851.945	335.367.541	1.998.641.571
E.P.M.	0	6.491.163	9.573.613	16.064.776
EMSSANAR S.A.S.	839.785.175	2.937.361.659	4.207.251.196	7.984.398.030
FAMISANAR E.P.S.	12.362.417.391	74.299.465.029	80.047.936.406	166.709.818.826
FERROCARRILES NACIONALES	28.113.303	907.912.395	803.791.824	1.739.817.522
FUNDACIÓN SALUD MÍA EPS	215.647.385	2.282.410.553	3.468.668.932	5.966.726.870
MALLAMAS	76.354.495	25.426.597	15.099.136	116.880.228
MEDIMAS EPS S.A.S	15.468.398.189	36.964.050.166	10.143.735.294	62.576.183.649
MUTUAL SER	4.077.347.541	6.544.994.086	3.609.678.256	14.232.019.883
NUEVA E.P.S S.A.	35.583.138.214	329.590.679.097	320.370.685.657	685.544.502.968
PIJAOS SALUD EPSI	7.877.538	5.095.665	4.989.454	17.962.657
S.O.S.	3.888.185.059	45.049.762.573	39.270.027.920	88.207.975.552
SALUD TOTAL S.A.	47.518.723.937	310.197.008.876	289.567.310.960	647.283.043.773
SANITAS	34.650.440.395	267.465.766.287	284.845.952.547	586.962.159.229
SAVIA SALUD EPS	951.828.927	6.348.311.341	6.978.720.683	14.278.860.951
SURAMERICANA S.A	33.706.650.313	247.128.997.940	152.737.520.641	433.573.168.894
EPS FAMILIAR DE COLOMBIA S.A.S.	0	0	27.103.431	27.103.431
<b>Total</b>	<b>217.987.407.593</b>	<b>1.518.912.290.161</b>	<b>1.334.959.873.720</b>	<b>3.071.859.571.474</b>

\$3,07 billones girados a 37 EPS – EOC:

- 2020 → \$ 217.987 millones
- 2021 → \$ 1.518.912 millones
- 2022 → \$ 1.334.959 millones

4

## Compensación Económica Temporal RS

ADRES

1

# Resultados - Compensación Económica Temporal (CET)

ADRES

**\$97.938 millones reconocidos a 462.409 grupos familiares**

Corte 16 septiembre 2022

**462.409 grupos familiares con 1.634.424 beneficiarios han recibido los 7 días SMDLV**  
por concepto de la Compensación Económica Temporal – CET del régimen subsidiado



Cifras en pesos

EPS	Cantidad de Grupos Familiar	Valor pagado (\$)
EPS MUTUAL SER	53.357	11.388.800.347
LA NUEVA EPS	52.544	11.141.229.394
COOSALUD	40.329	8.511.962.178
EMSSANAR	37.816	8.017.775.500
CAPITAL SALUD	34.716	7.368.821.108
ASMET SALUD	22.365	4.702.398.298
CAJACOPI ATLANTICO	22.015	4.658.614.265
SAVIA SALUD	21982	4.657.505.548
COMPARTA	21.387	4.490.417.988
SALUD TOTAL	20486	4.344.293.449
FAMISANAR	19.583	4.167.973.293
MEDIMÁS	19441	4.080.085.314
SANITAS	14039	2.996.373.037
SURAMERICANA	11451	2.412.093.266
COMFAMILIAR HUILA	10.635	2.249.070.425
COOMEVA	7.937	1.675.638.770
COMPENSAR	6.907	1.468.013.290
CONVIDA	6.277	1.325.903.742
COMFAMILIAR DE LA GUAJIRA	5.374	1.140.003.188
MALLAMAS	4.687	992.672.774
AMBUQ	4.316	902.802.473
ECOOPSOS	4.231	891.742.564
CAPRESOCA	3.334	712.353.679
A.I.C.	2.951	626.381.089
ANAS WAYUU	2.652	562.130.401
EPS S.O.S.	2.499	532.278.963
COMFAORIENTE_CCF050	2.202	464.460.195
COMFASUCRE	1.599	336.904.877
PIJAOSALUD	1342	283.546.849
DUSAKAWI	1.232	258.356.756
COMFENALCO VALLE	1.070	228.460.302
COMFAMILIAR NARIÑO	756	157.926.990
FUDACIÓN SALUD MIA	460	97.980.312
ALIANSA SALUD	317	68.102.794
COMFACUNDI	112	22.939.918
COMFAMILIAR CARTAGENA	8	1.638.566
<b>Total general</b>	<b>462.409</b>	<b>97.937.651.901</b>

## \$97.938 millones pagados directamente a los beneficiarios

recursos girados a los grupos familiares según la información entregada por las EPS en virtud de lo establecido en la Circular 015 de 2021

Cifras en pesos

Departamento	Cantidad de Grupos Familiar	Valor pagado (\$)
BOGOTA D.C.	59.198	12.576.736.097
ATLANTICO	40.365	8.585.478.161
ANTIOQUIA	37.726	7.977.354.957
VALLE	34101	7.230.132.601
CORDOBA	26.692	5.666.128.305
BOLIVAR	23.582	5.019.570.287
SANTANDER	22614	4.788.054.559
NARIÑO	21.692	4.593.088.324
MAGDALENA	18.406	3.900.643.317
CUNDINAMARCA	18.360	3.890.172.956
CESAR	17.217	3.629.292.500
HUILA	15.447	3.258.097.834
BOYACA	15.253	3.229.191.834
NORTE DE SANTANDER	15.162	3.196.141.306
SUCRE	13571	2.867.145.492
TOLIMA	12532	2.641.064.830
LA GUAJIRA	12.128	2.570.705.858
META	9.774	2.064.530.419
CAUCA	9.579	2.034.410.017
CALDAS	7.726	1.626.622.415
RISARALDA	6.339	1.332.194.590
QUINDIO	5.495	1.152.920.960
CASANARE	5.273	1.123.433.988
PUTUMAYO	4.767	1.010.500.960
CAQUETA	3.820	794.861.496
ARAUCA	2.441	515.312.534
CHOCO	1.288	273.443.699
GUAVIARE	598	125.555.232
AMAZONAS	341	72.271.129
GUAINIA	283	58.838.191
SAN ANDRES	277	58.030.436
VICHADA	231	48.437.284
VAUPES	131	27.289.335
<b>Total</b>	<b>462.409</b>	<b>97.937.651.901</b>

5

## Pruebas SARS CoV-2



## \$2,31 billones reconocidos y pagos por 13.750.084 pruebas\*

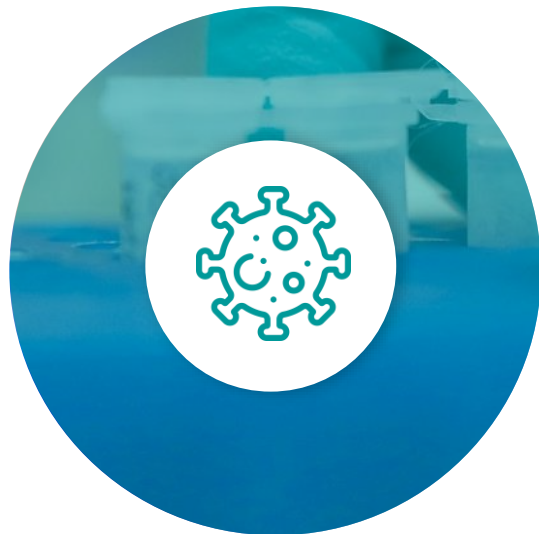

\$358.204 millones  
por 4.349.425  
pruebas de  
antígenos

\$1,95 billones por  
9.381.755 pruebas  
de PCR.

\$982,45 millones por  
18.904 pruebas de  
anticuerpos.

Corte 15 septiembre 2022

## 1.640 laboratorios, hospitales y clínicas han recibido recursos

por concepto de pruebas COVID realizadas a población afiliada de 34 EPS de los regímenes contributivo y subsidiado.

\*Validado lo reportado por las EPS: 1) a corte del 06-sep-22 para las pruebas realizadas entre el 26-ago-20 y el 30-jun-22 y; 2) a corte del 03-dic-21 para las pruebas realizadas entre el 17-mar-20 y el 25-ago-20

Cifras en pesos

EPS	Valor girado por pruebas realizadas entre el 17/03/20 y 25/0820
ALIANSA SALUD	1.723.239.923,00
ANASWAYUU	923.863.638,00
ASMET SALUD	1.593.655.175,00
ASOCIACIÓN INDÍGENA DEL CAUCA	16.661.024,00
CAJACOPI	4.095.660.000,00
CAPITAL SALUD	242.964.898,00
COMFAGUAJIRA	16.920.000,00
COMFAMILIAR HUILA	322.409.742,00
COMFAMILIAR NARIÑO	114.904.600,00
COMFAORIENTE	461.674.378,00
COMFASUCRE	137.409.000,00
COMFENALCO VALLE	1.733.543.006,00
COMPARTA	956.763.489,00
COMPENSAR	16.756.502.395,00
CONVIDA	161.664,00
COOMEVA	5.403.849.601,00
COOSALUD	5.963.609.857,00
ECOOPSOS	742.868.443,00
EMSSANAR	2.181.504.965,00
FAMISANAR	11.929.325.061,32
FUNDACIÓN SALUD MÍA	133.171.664,00
MALLAMAS	20.969.432,00
MEDIMAS	1.278.301.752,00
MUTUALSER	5.122.279.419,00
NUEVA EPS	15.210.924.453,00
PIJAOS SALUD	206.251.072,00
S.O.S.	2.333.050.271,00
SALUD TOTAL	24.631.031.245,00
SANITAS	32.989.287.337,00
SAVIA SALUD	568.154.505,00
SURA	65.697.064.465,00
<b>Total</b>	<b>203.507.976.474,32</b>

## \$203.508 millones pagados a las EPS

recursos girados mediante la **figura del recobro** establecida en la Resolución 2461 de 2021 expedida por el Ministerio de Salud y Protección Social

Cifras en pesos

NIT_IPS	IPS	Total
800225057	AYUDAS DIAGNOSTICAS SURA S.A.S	\$ 338.268.575.613,00
800149384	CLINICA COLSANITAS SA	\$ 249.061.749.327,00
860066942	CAJA DE COMPENSACION FAMILIAR COMPENSAR	\$ 148.561.566.267,00
901209020	LABORATORIO CLINICO CITISALUD S.A.S.	\$ 116.479.911.882,00
800087565	SYNLAB COLOMBIA S.A.S.	\$ 102.015.444.386,00
800065396	INSTITUTO DE DIAGNOSTICO MEDICO S.A.	\$ 93.574.322.071,00
901398118	SALUDPASS SAS	\$ 48.997.151.010,00
900291018	CLINICA LOS NOGALES SAS	\$ 41.982.998.212,00
800194798	ORGANIZACION CLINICA BONNADONA PREVENIR S.A.S.	\$ 35.542.101.548,00
900341857	ADILAB - AYUDAS DIAGNOSTICAS Y LABORATORIO CLINICO S.A.S	\$ 32.637.036.536,00
800066001	CENTRO MEDICO OFTALMOLOGICO Y LABORATORIO CLINICO ANDRADE NARVAEZ SIGLA COLCAN S.A.S.	\$ 32.265.387.961,00
900373544	LABORATORIO CLINICO CRISTIAM GRAM IPS S.A.S	\$ 27.639.860.341,00
890212568	FUNDACION CARDIOVASCULAR DE COLOMBIA	\$ 26.808.738.848,00
900397763	SOCIEDAD CLINICA IBEROAMERICA S.A.S.	\$ 25.622.074.188,00
900407111	GENCELL PHARMA S.A.S	\$ 24.523.036.900,00
800107006	LABORATORIO CLINICO KHENEYZIR FAYAD SAS	\$ 20.339.211.936,00
860013570	CAJA DE COMPENSACION FAMILIAR CAFAM	\$ 19.686.116.424,00
802023344	SALUD SOCIAL SAS	\$ 18.310.026.674,00
800003765	VIRREY SOLIS IPS SA	\$ 15.931.939.148,00
900202037	BIO-TEST I.P.S S.A.S	\$ 15.743.007.011,00
802021430	SALUD FAMILIAR SA IPS	\$ 15.150.423.364,00
900152996	CARVAJAL LABORATORIOS I.P.S. S.A.S.	\$ 15.069.427.600,00
891000692	CORPORACIÓN UNIVERSIDAD DEL SINÚ - ELÍAS BECHARA ZAINÚM	\$ 14.903.982.000,00
800033723	SERVICIOS MEDICOS OLIMPIUS I.P.S. SOCIEDAD POR ACCIONES SIMPLIFICADA	\$ 14.832.863.214,00
890906793	LABORATORIO MEDICO ECHAVARRIA SAS	\$ 14.708.412.566,00
	OTROS	\$ 598.977.307.054,84
	<b>TOTAL</b>	<b>\$ 2.107.632.672.081,84</b>

**\$2,07 billones pagados  
directamente a  
IPS/laboratorios**

recursos girados mediante la **figura del  
cobro**

6

# Canastas COVID

ADRES

## \$2,53 billones girados a EPS e IPS por concepto de canastas para la atención del COVID-19

\$1,233 billones girados a 25 EPS que certifican no tener deuda con las IPS o que realizaron pagos parciales a estas

\$1,297 billones girados directamente a las IPS de acuerdo con los beneficiarios y montos definidos por las EPS

Corte 21 septiembre 2022

## 971 IPS únicas beneficiarias

del giro directo programado por las EPS con los recursos asignados por Minsalud para la atención del COVID-19 para los meses mayo, junio y julio de 2021



Cifras en pesos

EPS	Valor programado a favor de la EPS
SANITAS S.A.S.	332.528.410.239
SURAMERICANA S.A.	277.247.527.772
FAMISANAR S.A.S.	136.914.462.186
COMPENSAR	134.532.685.270
COOSALUD EPS	69.135.029.846
SAVIA SALUD	43.805.357.786
MUTUAL SER	41.200.449.369
CAJACOPI ATLÁNTICO	35.948.041.466
CONVIDA	31.548.368.628
EMSSANAR S.A.S.	31.451.330.505
SERVICIO OCCIDENTAL DE SALUD S.O.S.	29.513.460.324
CAPITAL SALUD	22.123.053.269
COMFAMILIAR HUILA	11.706.351.217
ALIANSALUD EPS S.A.	8.845.767.930
MALLAMAS	6.523.857.863
COMFAGUAJIRA	5.637.416.010
AIC EPSI	4.912.130.322
FUNDACIÓN SALUD MIA	2.181.434.207
COMFAORIENTE	2.127.607.929
COMFACHOCO	2.018.941.463
ANAS WAYU EPSI	1.697.656.346
COMFASUCRE	891.885.728
DUSAKAWI	625.941.355
PIJAOS SALUD EPSI	526.277.035
EMPRESAS PUBLICAS DE MEDELLIN	304.305.034
<b>TOTAL</b>	<b>1.233.947.749.099</b>

Fuente: Información presentada y certificada por las EPS - EOC

# \$1,233 billones pagados a las EPS

Recursos girados por los periodos mayo a julio 2021 a EPS que certifican no tener deuda con IPS

Cifras en pesos

NIT IPS	Nombre IPS beneficiaria	Valor girado a la IPS
900210981	CORPORACIÓN HOSPITALARIA JUAN CIUDAD	34.733.852.951
811016192	INSTITUCIÓN PRESTADORA DE SERVICIOS DE SALUD "IPS UNIVERSITARIA"	27.180.147.409
901153925	CLINICA NUEVA EL LAGO S.A.S.	26.487.776.864
900891513	CLINICA NUEVA RAFAEL URIBE URIBE SAS	18.998.105.178
800185449	AVIDANTI SAS	18.789.381.481
891855029	HOSPITAL REGIONAL DE LA ORINOQUIA E.S.E.	18.400.119.383
900291018	CLINICA LOS NOGALES SAS	18.346.131.108
891180268	E.S.E. HOSPITAL HERNANDO MONCALEANO PERDOMO DE NEIVA	18.223.793.791
813001952	CLINICA MEDILASER S.A.S.	17.202.034.950
800149453	CPO SA	17.072.868.071
890303461	E.S.E. HOSPITAL UNIVERSITARIO DEL VALLE EVARISTO GARCIA EMPRESA SOCIAL DEL ESTADO	16.286.912.205
891800231	E.S.E. HOSPITAL UNIVERSITARIO SAN RAFAEL DE TUNJA	15.428.441.843
800014918	E.S.E. HOSPITAL UNIVERSITARIO ERASMO MEOZ	15.370.596.604
860035992	FUNDACION CARDIO INFANTIL INSTITUTO DE CARDIOLOGIA	14.940.814.295
890324177	FUNDACION VALLE DEL LILI	14.900.918.402
824001041	CLINICA MEDICOS S.A.	14.024.640.771
890205361	FUNDACION OFTALMOLOGICA DE SANTANDER – FOSCAL	13.419.662.514
800003765	VIRREY SOLIS IPS SA	13.307.671.207
900293923	IPS ESPECIALIZADA S.A.	13.000.000.000
890706833	E.S.E. HOSPITAL FEDERICO LLERAS ACOSTA	12.218.282.258
800179966	IPS CLINICA REINA CATALINA S.A.S.	12.174.727.298
900240018	LOS COMUNEROS HOSPITAL UNIVERSITARIO DE BUCARAMANGA	11.969.620.465
860015536	HOSPITAL UNIVERSITARIO SAN IGNACIO	11.792.218.758
890301430	CLINICA NUESTRA SEÑORA DE LOS REMEDIOS	11.620.117.788
900006037	E.S.E. HOSPITAL UNIVERSITARIO DE SANTANDER	11.564.947.608
	OTRAS 946 IPS	879.837.924.482
	<b>TOTAL</b>	<b>1.297.291.707.684</b>

**\$1,297 billones  
pagados  
directamente a IPS**

Recursos girados de acuerdo con la programación de pago realizada por las EPS - EOC

Giros sin relación de facturas

ADRES

Gracias



@ADRESCol

[www.adres.gov.co](http://www.adres.gov.co)